SCUOLA PRIMARIA di LOGRATO - Edificio "2"
Via Martiri Della Libertà, 23

PIANO DI EMERGENZA ED EVACUAZIONE
PIANO TERRA

ELLA ASSOCIATI

NORME DI COMPORTAMENTO IN CASO DI EMERGENZA

N.B.
- SI PORTA A CONOSCENZA CHE IL PERSONALE DELL'ATTIVITÀ È PREPARATO PER OPERARE IN CASO D'INCENDIO O ALTRA CALAMITÀ SECONDO PIANI D'INCENDIO PRESTABILITI.
- COLLABORARE CON LORO E SEGUIRE LE LORO ISTRUZIONI.
- PRENDERE VISIONE DELLA PIANTA QUI ESPOSTA ED INDIVIDUARE LE VIE DI FUGA PIÙ VICINE.
- ASSICURARSI DI CONOSCERE BENE LA LORO DISLOCAZIONE.

IN CASO VENGA DATO L'ORDINE DI EVACUAZIONE

N.B.
- RIMANERE CALMI.
- TUTTO IL PERSONALE, COMPRESO I COMPONENTI DELLA SQUADRA DI EMERGENZA, DEVONO RAGGIUNGERE IL PUNTO DI RACCOLTA.
- NON PORTARE CON SE' OGGETTI PESANTI O INGOMBRANTI.

IN CASO D'INCENDIO O QUALSIASI ALTRO PERICOLO

- RAGGIUNGERE IL PUNTO DI RACCOLTA.
- EVITARE DI CREARE INUTILI SITUAZIONI DI PERICOLO URLANDO E CORRENDO.
- EVITARE DI PORSI ALLA RICERCA DI PERSONE O OGGETTI PERSONALI.
- NON TORNARE INDIETRO PER NESSUN MOTIVO.
- NON SOSTARE IN AREE DOVE SONO INSTALLATI MEZZI D'EMERGENZA E MEZZI ANTINCENDIO (IDRANTI, ESTINTORI, ETC.)
- IN CASO DI TERREMOTO, CROLLI O PERICOLI STRUTTURALI MANTENERSI VICINO AI MURI
- APRIRE LE PORTE CON CAUTELA PER VERIFICARE CHE I LOCALI NON SIANO INVASI DALLE FIAMME O DA FUMO.
- IN CASO DI FUMO PROTEGGERE NASO E BOCCA CON UN FAZZOLETTO BAGNATO E RESPIRARE CON IL VOLTO RIVOLTO VERSO IL BASSO.

PER EVITARE POSSIBILI INCENDI SI RICORDA CHE:

- NELL'ATTIVITÀ È IN VIGORE IL DIVIETO DI FUMARE ED USARE FIAMME LIBERE.
- E' VIETATO DIMENTICARE APPARECCHI ACCESI AL TERMINE DI OGNI ATTIVITÀ LAVORATIVA.

NUMERI DI PRONTO INTERVENTO

113 — 115
112 — 118

PRIMO SOCCORSO

PRESSO OGNI PUNTO OPERATIVO È PRESENTE UN PACCHETTO DI MEDICAZIONE CONTENENTE I PRESIDI INDISPENSABILI PER PRESTARE LE PRIME CURE AD UN INFORTUNATO. INOLTRE VI SONO UNO O PIÙ LAVORATORI INCARICATI DELL'ATTUAZIONE DEI PROVVEDIMENTI DI PRIMO SOCCORSO.

TALI LAVORATORI SONO SPECIFICATAMENTE ISTRUITI ED ADDESTRATI E, IN CASO DI INFORTUNIO, PROVVEDONO A:
- MANTENERE LA CALMA
- AVVERTIRE, SE DEL CASO, I PRESIDI/SERVIZI DI ASSISTENZA ESTERNI
- PRESTARE LE PRIME CURE, NEI LIMITI DELL'ADDESTRAMENTO RICEVUTO

IN CASO DI INFORTUNIO DI UN COLLEGA DI LAVORO O DI UN CLIENTE/VISITATORE ESTERNO OCCORRE CHE IL LAVORATORE (NON ESSENDO UN LAVORATORE ADDETTO AL PRONTO SOCCORSO):
- AVVERTA IMMEDIATAMENTE I LAVORATORI ADDETTI AL PRIMO SOCCORSO
- SI ASTENGA DA QUALSIASI INTERVENTO DI PROPRIA INIZIATIVA, PERCHÉ SI POTREBBERO PEGGIORARE LE CONDIZIONI DELL'INFORTUNATO ED ESPORRE SE STESSO A GRAVI RISCHI.

IL LAVORATORE QUALORA SIA VITTIMA DI INFORTUNIO DEVE:
- FARSI SEMPRE MEDICARE DAL PERSONALE ABILITATO PRESENTE IN AZIENDA OPPURE PRESSO UN PRESIDIO ESTERNO DI PRONTO SOCCORSO. VA RICORDATO CHE ANCHE UNA PICCOLA FERITA PUÒ COMPORTARE SIGNIFICATIVE CONSEGUENZE SE NON CURATA;
- FARE SEMPRE REGISTRARE L'INFORTUNIO. QUESTA REGISTRAZIONE È OBBLIGATORIA PER LEGGE ED È NECESSARIA PER ACCEDERE AI BENEFICI ASSICURATIVI NEL CASO CHE LA LESIONE SI AGGRAVI.

LEGENDA

- ESTINTORE
- IDRANTE
- INTERRUTTORE GENERALE
- USCITA DI SICUREZZA
- BADENIA
- PUNTO DI RITROVO
- PERCORSO DI ESODO INTERNO
- PUNTO DI OSSERVAZIONE
- PERCORSO DI ESODO ESTERNO

data: Settembre 2013
Dis: Geom. Marco VALETTI

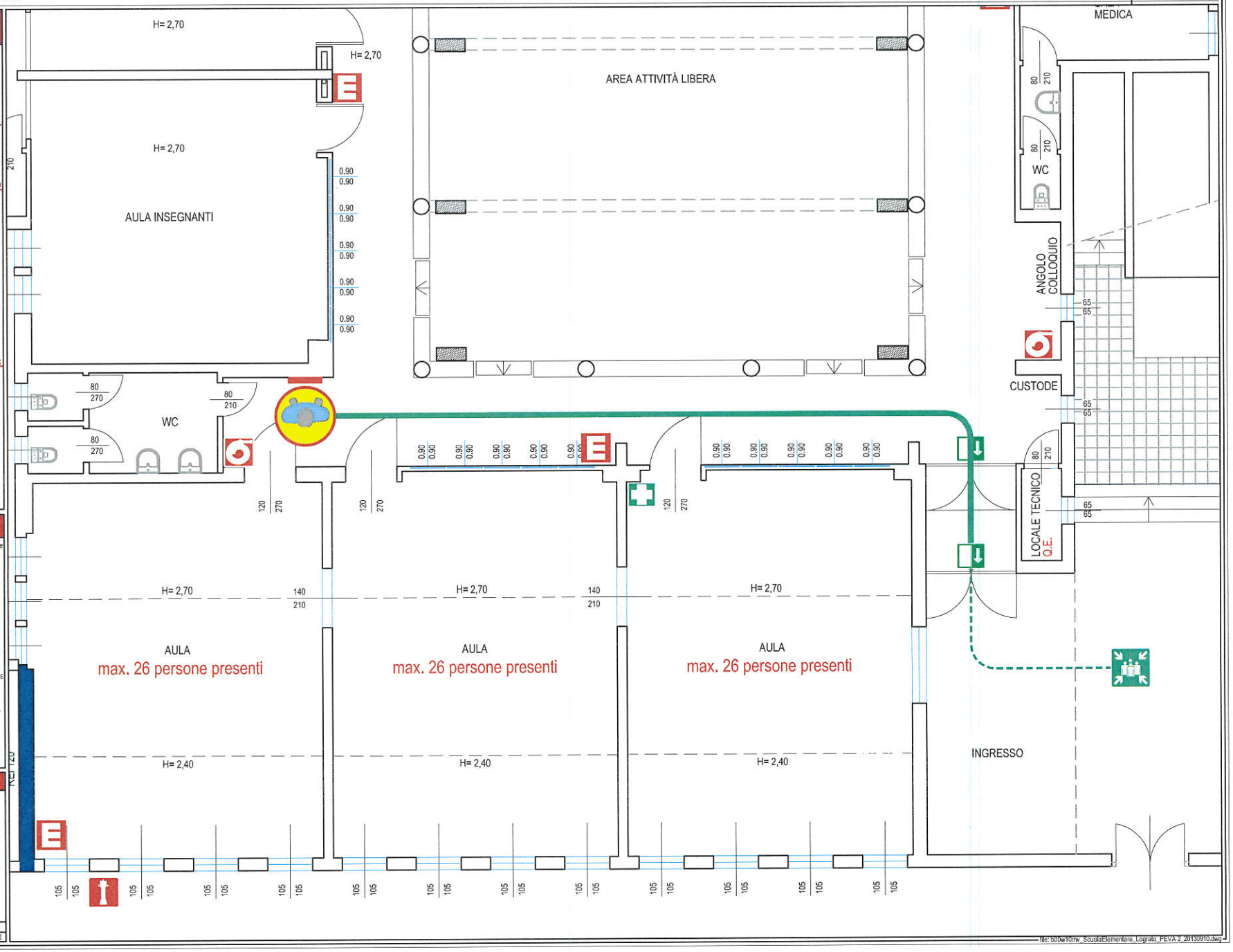

file: b00w10mv_ScuolaElementare_Lograto_PEVA 2_20130910.dwg